

GESTIÓN INTEGRAL DE RIESGOS



ÁREA DE RIESGOS



Marzo, 2026.



WWW.INPREUNAH.COM

01

Gestión de Riesgos



En el presente artículo, el Área de Riesgos presenta las principales actividades realizadas en el I trimestre y los logros alcanzados a marzo 2026 en la gestión de riesgos en el INPREUNAH

Riesgos que se gestionan en INPREUNAH

RISGO DE LIQUIDEZ

RIESGO TECNOLÓGICO

RIESGO ACTUARIAL

RIESGO MERCADO

RIESGO LEGAL

RIESGO DE CRÉDITO

RIESGO REPUTACIONAL

RIESGO OPERATIVO

RIESGO ESTRATÉGICO

RIESGO EMERGENTE



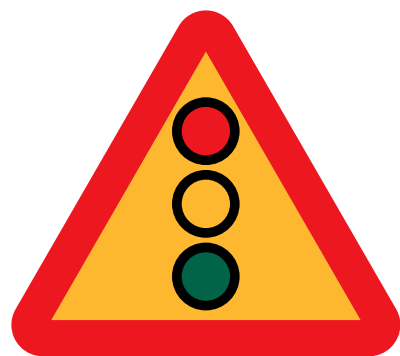

EL ÁREA DE RIESGOS PRESENTA LOS PRINCIPALES
LOGROS ALCANZADOS EN EL PRIMER TRIMESTRE DEL
AÑO 2026

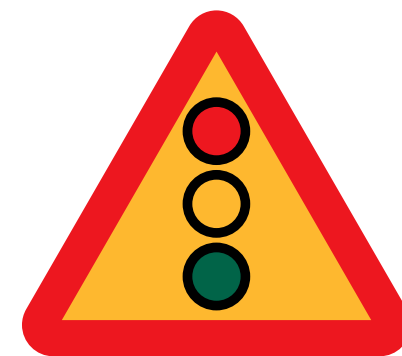

SEGUIMIENTO:

- DE INDICADORES DE RIESGO DE LIQUIDEZ, INDICADORES FINANCIEROS, ALERTAS TEMPRANAS Y COMPORTAMIENTO DE LA CARTERA
- INDICADORES ACTUARIALES
- RIESGO PAÍS
- RIESGO DE MERCADO
- RIESGO REPUTACIONAL
- RIESGO EMERGENTE

ACCIONES PARA GESTIONAR LOS RIESGOS DE INPREUNAH



1. PROCESO DE ACTUALIZACIÓN DE MATRICES DE RIESGO
2. SEGUIMIENTO DE REGISTRO DE INCIDENCIAS Y EVENTOS DE RIESGO OPERATIVO DEL INSTITUTO
3. MONITOREO DE INDICADORES DE RIESGO (LIQUIDEZ, FINANCIEROS, MERCADO, LEGAL, OPERATIVO, ETC.)
4. EVALUACIONES Y REVISIONES DE LA CLASIFICACIÓN DE LA CARTERA CREDITICIA.
5. MONITOREO DEL PLAN DE CONTINUIDAD DE NEGOCIOS (BCP).

RIESGO EMERGENTE

FACTORES

PUEDE SER CAUSADO POR NUEVOS PROCESOS, NUEVAS TECNOLOGÍAS, NUEVOS LUGARES DE TRABAJO, CAMBIOS SOCIALES, POLÍTICOS, ECONÓMICOS U ORGANIZATIVOS.

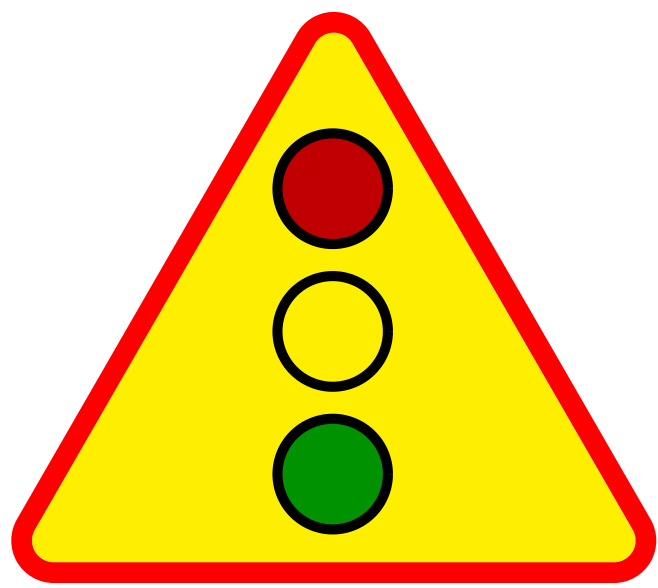

FACTORES

DEBIDO AL CRECIENTE NÚMERO DE AMENAZAS Y/O LA PROBABILIDAD DE EXPOSICIÓN

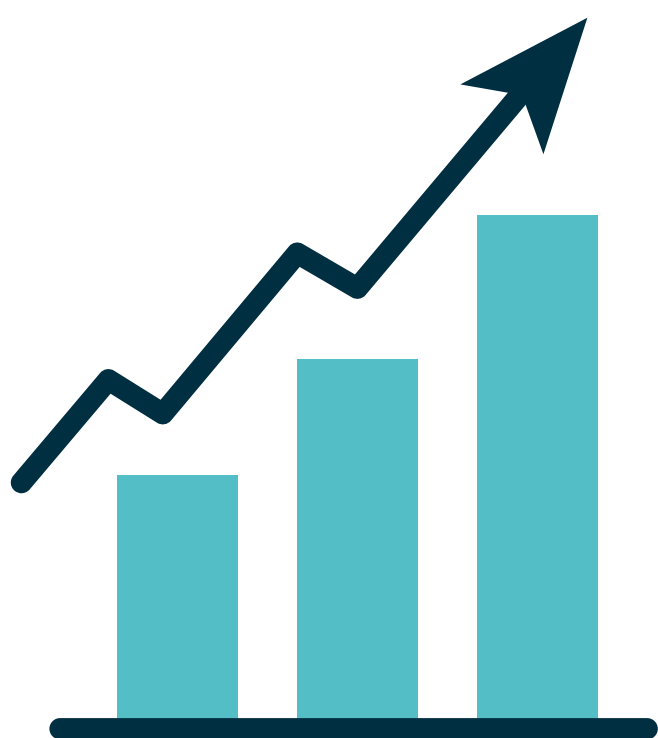

04 Estrategias de Mitigación de Riesgo Emergente

PARA REDUCIR EL IMPACTO ES IMPORTANTE LA GESTIÓN INTEGRAL DE RIESGOS CONSIDERANDO LO SIGUIENTE:

ACCIONES



1. ANÁLISIS INTEGRAL DE LAS PERSPECTIVAS ECONÓMICAS A NIVEL NACIONAL, REGIONAL E INTERNACIONAL, ORIENTADO A EVALUAR LOS FACTORES DEL ENTORNO MACROECONÓMICO QUE INCIDEN DE FORMA DIRECTA E INDIRECTA EN EL DESEMPEÑO FINANCIERO, LA SOSTENIBILIDAD Y LA EXPOSICIÓN AL RIESGO DEL INSTITUTO

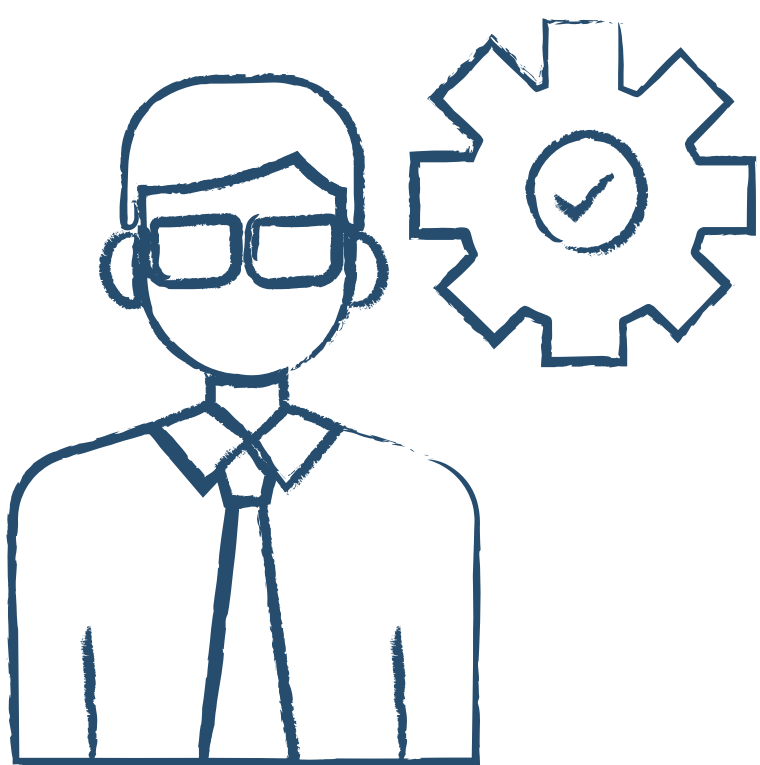

2. SEGUIMIENTO SISTEMÁTICO DE LOS PRINCIPALES INDICADORES ECONÓMICOS Y FINANCIEROS, A NIVEL NACIONAL E INTERNACIONAL, CON EL PROPÓSITO DE IDENTIFICAR DE FORMA TEMPRANA RIESGOS, TENDENCIAS Y POSIBLES IMPACTOS QUE PUEDAN AFECTAR LA ESTABILIDAD FINANCIERA, LA LIQUIDEZ Y LA GESTIÓN INTEGRAL DEL FONDO

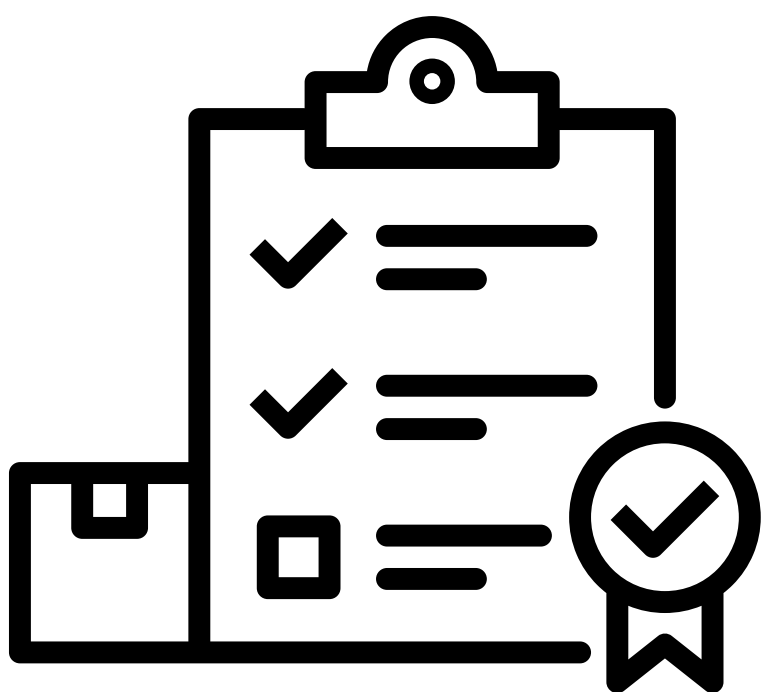

3. EVALUACIÓN DE LAS PRINCIPALES VARIABLES MACROECONÓMICAS, TALES COMO LA TASA DE CAMBIO, LA INFLACIÓN Y EL RIESGO PAÍS, CON EL PROPÓSITO DE IDENTIFICAR, ANALIZAR Y ANTICIPAR LAS CONDICIONES DEL ENTORNO ECONÓMICO Y SUS POSIBLES IMPACTOS SOBRE LA ESTABILIDAD FINANCIERA, EL DESEMPEÑO DE LAS INVERSIONES Y LA GESTIÓN INTEGRAL DE RIESGOS DEL INPREUNAH.