



GESTIÓN INTEGRAL RIESGOS

DICIEMBRE 2024

ÁREA DE RIESGOS

INPREUNAH

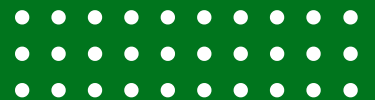

01

GESTIÓN DE RIESGOS

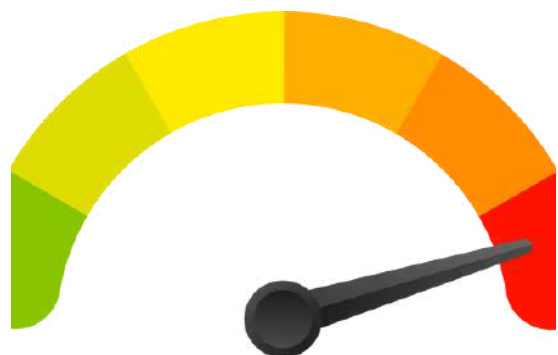

RISK

En el presente artículo, el Área de Riesgos presenta las principales actividades realizadas en el IV trimestre y los logros alcanzados a diciembre 2024 en la gestión de riesgos en el INPREUNAH.

Riesgos que se gestionan en INPREUNAH:

RIESGO DE LIQUIDEZ

RIESGO DE CRÉDITO

RIESGO OPERATIVO

RIESGO TECNOLÓGICO

RIESGO ESTRATÉGICO

RIESGO ACTUARIAL

RIESGO EMERGENTE

RIESGO LEGAL

RIESGO Mercado

RIESGO reputacional



02

LOGROS ALCANZADOS A DICIEMBRE 2024.



El Área de Riesgos presenta los principales logros alcanzados en el cuarto trimestre del año 2024:

Seguimiento:

- De indicadores de riesgo de liquidez, Indicadores financieros, alertas tempranas y comportamiento de la cartera de Préstamos en una herramienta de Inteligencia de Negocios (Power BI).
- Planes de acción sobre recomendaciones emitidas por el Área de Riesgos.

Implementación:

En el cuarto trimestre del 2024 se continúa con la implementación de las metodologías de riesgos aprobadas por Junta Directiva del INPREUNAH que ayudan a la Gestión de Riesgos.

Capacitación

Capacitación a todo el personal del INPREUNAH en temas de Gestión Integral de Riesgos (GIR) y la adecuada gestión de los riesgos.



Acciones para gestionar los riesgos de INPREUNAH. 03



1. Proceso de actualización de matrices de riesgo.
2. Seguimiento de registro de incidencias y eventos de riesgo operativo del Instituto.
3. Monitoreo de indicadores de riesgo (liquidez, financieros, mercado, legal, operativo etc.)
4. Evaluaciones y revisiones de la clasificación de la cartera crediticia.
5. Desarrollo del Plan de Continuidad de Negocios (BCP).

RIESGO EMERGENTE.



Factores

puede ser causado por nuevos procesos, nuevas tecnologías, nuevos lugares de trabajo, cambios sociales, políticos, económicos u organizativos.

Aumento

debido al creciente número de amenazas y/o la probabilidad de exposición.



ESTRATEGIAS DE MITIGACIÓN DE RIESGO EMERGENTE

04

Para reducir su impacto es importante la gestión integral de riesgos considerando lo siguiente:

ACCIONES

1. Análisis de Perspectivas nacionales y regionales y de los entornos económicos de afectación directa e indirecta.



2. Monitoreo de principales indicadores económicos y financieros a nivel nacional e internacionales para la identificación de los efectos al Instituto.



3. Evaluaciones tasa de cambio, inflación, riesgo país sobre las condiciones que el Instituto se ve expuesto.

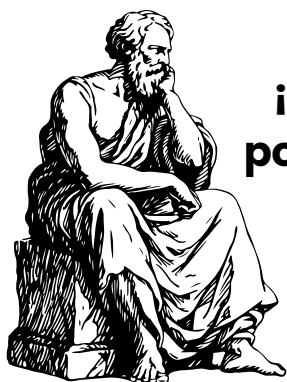

¡Cada vez que veas un negocio exitoso, fue porque alguna vez alguien tomó una decisión valiente!

Peter Drucker

